

JForest 遠野地方森林組合

しんりんだより

遠野地方森林組合 発行

遠野市青笹町中沢 8-1-8

電話 0198 (62) 4054・4095

FAX 0198 (62) 8424

遠野木材流通センター

遠野市青笹町中沢 5-9-4

電話・FAX 0198 (62) 9787

第 47 号

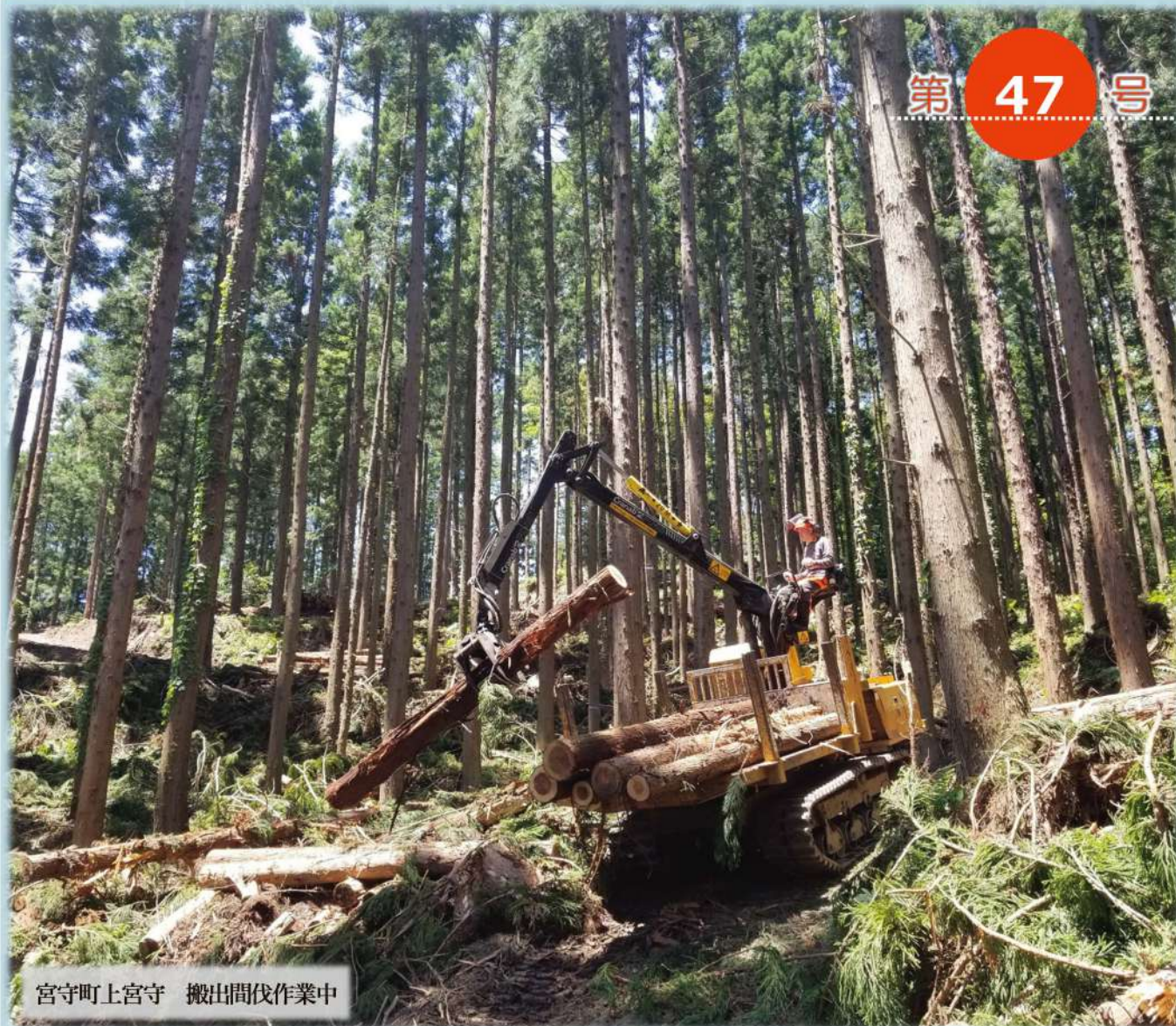

宮守町上宮守 搬出間伐作業中

◎ 第37回通常総代会	2 P
◎ 平成30年度決算状況 令和元年度事業計画	3 P
◎ 令和元年度 森林整備・木材流通について	4 - 5 P
◎ 令和元年度 総代名簿	6 P
◎ 受賞報告・職員名簿	7 P
◎ お知らせ・各種届出について	8 P

第37回通常総代会



代表理事組合長
濱田 平八郎

平成31年2月25日(月)、遠野市青笹町の森林総合センター・多目的ホールにおいて第37回通常総代会が開催されました。

総代会は多田 誠一 理事の先導により、森林組合綱領(私たち森林組合の目指すもの)を全員で唱和。濱田 平八郎 代表理事組合長の挨拶後、ご来賓として公務ご多忙の中、遠野市産業部部长 大里 政純様、県南広域振興局農政部遠野農林振興センター所長 村田 忠之様、遠野市議会議長 浅沼 幸雄様、岩手県森林組合連合会 代表理事会長 中崎 和久様他、多くのご列席を賜りお祝辞を頂きました。



遠野市議会議長
浅沼 幸雄 様



岩手県森林組合連合会
中崎 和久 様

事務局から総代会成立報告(総代者数200名、本人出席149名、書面議決出席25名、合計出席174名)後、議長に宮守町の佐々木幸悦総代が選出され議事に入り、議案第1号から議案第8号まで全議案とも原案のとおり可決承認され、総代会を終了しました。

提出議案事項

- ・ 議案第1号
平成30年度事業成績及び剰余金処分案の承認について
- ・ 議案第2号
遠野地方森林組合規約の一部変更について
- ・ 議案第3号
平成31年度事業計画設定について
- ・ 議案第4号
平成31年度内における借入金の最高限度額決定について
- ・ 議案第5号
平成31年度内における貸付金の最高限度額決定について
- ・ 議案第6号
平成31年度余裕金預け入れ先決定について
- ・ 議案第7号
森林整備補助金取扱手数料の料率決定について
- ・ 議案第8号
役員報酬の年額決定について

表彰者

実績者表彰

菊池 稔彦 様
(林産部門 上郷町)

菊池 英幸 様
(林産部門 宮守町)

菊池 康祝 様
(造林部門 上郷町)

職員表彰

浅倉 文雄 様
(勤続41年 小友町)

中居 康夫 様
(勤続12年 松崎町)

多田 宏幸 様
(勤続38年 宮守町)



菊池 康祝 様



菊池 英幸 様

以上6名の方々が受賞しております。

当組合の発展と林業振興に貢献のあった3名に対し実績者表彰を、長年にわたり当組合職員としてご尽力いただいた3名に対し職員者表彰をいたしました。おめでとうございます。

I 貸借対照表

(平成30年12月31日現在)

貸借対照表表体。資産の部、負債・純資産の部、金額を記載。流動資産合計220,034,967円、固定資産合計44,947,636円、資産合計264,982,603円。

(単位:円)

II 平成30年度 剰余金処分案

剰余金処分案表。科目、積算内訳書、小計、合計を記載。I 当期末処分剰余金13,955,225円、II 剰余金処分額11,000,000円、III 次期繰越剰余金2,955,225円。

脚注 1 次期繰越剰余金中、教育情報資金は250,000円である。

(単位:円)

III 損益計算書

(H30年1月1日～H30年12月31日)

損益計算書表体。科目、金額を記載。I 事業総損益259,441,948円、II 事業損益54,922,409円、III 経常損益5,308,906円、IV 特別損益1,128,055円。

(単位:円)

IV 令和元年度損益計画

(H31年1月1日～R元年12月31日)

令和元年度損益計画表体。科目、金額を記載。事業総利益86,830円、事業管理費計82,100円、事業利益4,730円、事業外損益800円、経常利益5,530円、特別損益0円、税引前当期利益5,530円、法人税・住民税及び事業税2,250円、当期剰余金3,280円、前期繰越剰余金2,955円、当期末処分剰余金6,235円。

(単位:千円)

遠野地方森林組合 運営の基本方針(総括抜粋)

1 本年度計画の重点事項としては、平成27年度に樹立した遠野市旧町単位での森林経営計画の、更なる集約化・合意形成を進め計画面積の拡大を目指す。
2 集約化による路網開設と高性能林業機械を組み合わせ、効率的な利用によって低コストによる間伐・皆伐の経費節減に努め、林業経営の安定化を目指す。
3 皆伐後は、国・県・市からの助成金に加え、林業・木材産業界団体で設立した「岩手県森林再生機構」の助成金を活用し再造林を促進していく。又、森林の持つ公益的機能の維持と将来にわたって木材の安定供給を目指し循環型の森林経営を構築する。
4 木材センターでの販売事業の強化、北上プライウッドへの合板材の供給、遠野・花巻・釜石地区へのバイオマス材の供給による森林所有者への経済的還元を図る。
5 林業労働力の強化を図るため、高性能林業機械の活用と作業班の育成及び林業事業体との連携を図る。
6 本年度の公的機関の利用については、①国有林、岩手県、遠野市から発注される森林整備事業の入札に参加する予定。②国立研究開発法人森林研究・整備機構からの委託事業を実施する予定。
以上6項目について、法令を遵守し、組合員をはじめ、行政機関のご指導ご協力をいただきながら、関係団体等との連携を図り本年度の計画達成に向かって、役員一丸となって各種事業に取り組んでいきます。

備事業と木材流通について



木材センターで仕分けして、入札により販売

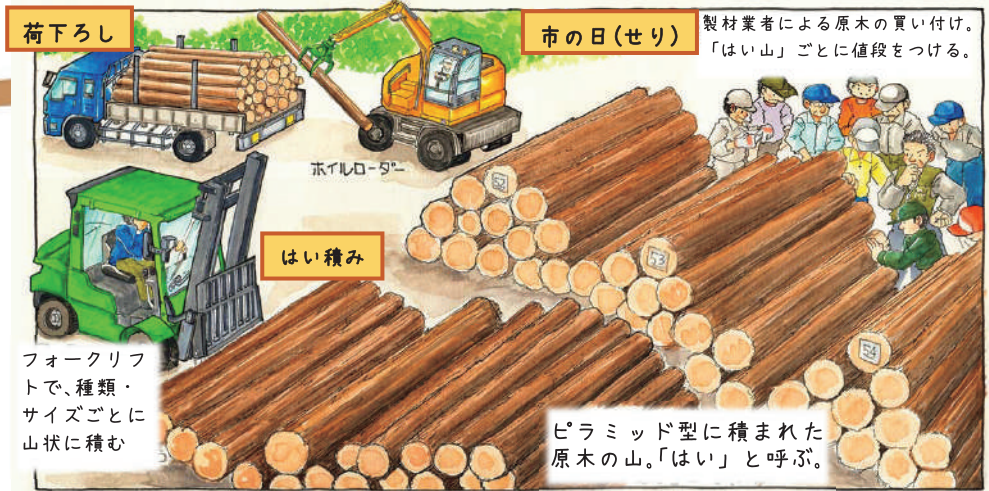

製材所にはスギ・カラマツ・アカマツなどが流通します。主に柱や床といった建築用資材として加工されます。

製材所で製材し、住宅メーカーへ販売される

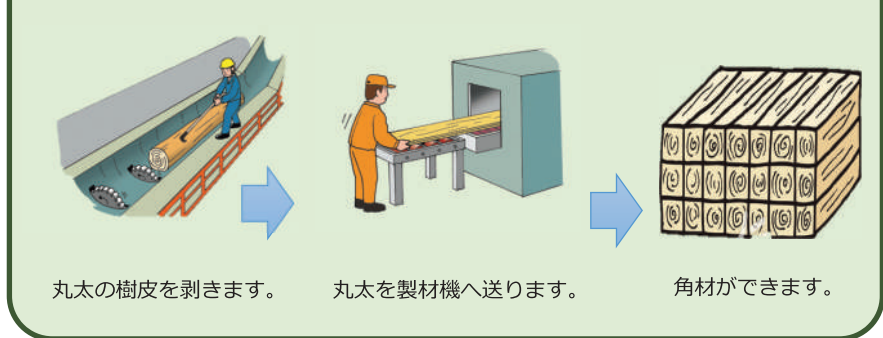

合板工場にはカラマツ・スギ・アカマツが流通します。建築用合板では壁下地・床下地・屋根下地などに使用されます。

合板工場で作製し、住宅メーカー等へ販売される

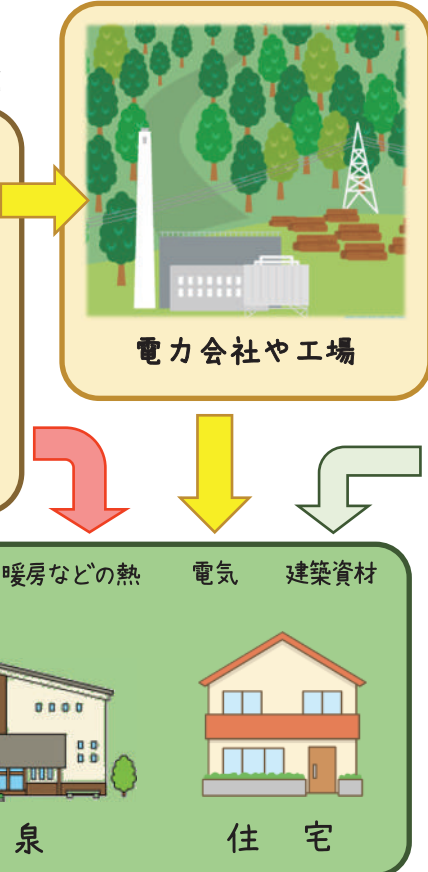
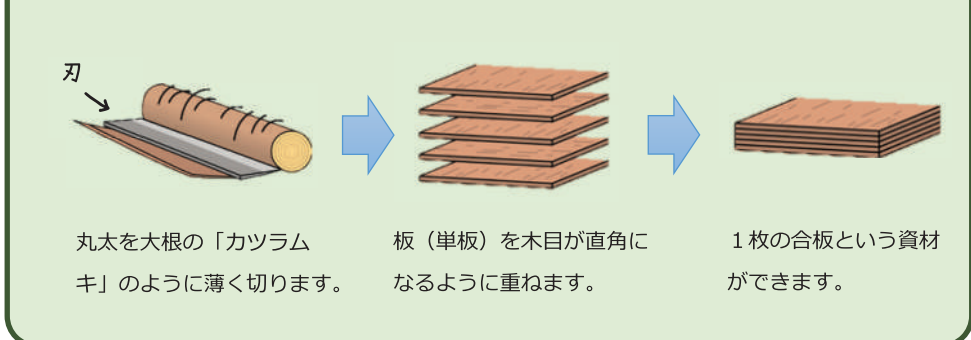

※このページで使用したイラストは、農林水産省 HP の「健康な森のサイクル」を加工し使用しております。

遠野地方森林組合 森林整備

O2 供給

補助対象森林整備

◎森林年数 1年 造林 (ぞうりん)

内容：伐跡地の整備と植栽をします。
時期：3月下旬～6月中旬

◎森林年数 1～5年生 下刈 (したがり)

内容：植栽地の全面の草刈り。
時期：6月中旬～8月中旬

◎森林年数 1年生～ 獣害防除 (じゅうがいぼうじょ)

内容：薬剤の散布やガードを設置し、
苗木を獣害から防除します
時期：9月中旬～11月下旬

◎森林年数 11～25年生 除伐 (じょばつ)

内容：植栽木の成長を阻害する
灌木(雑木)等を除去します。
時期：1年を通して作業

◎森林年数 11～30年生 枝打ち (えだうち)

内容：不要な枝葉を除去。除伐・間伐
と一体的に行うことが条件。
時期：1年を通して作業

◎森林年数 16～35年生 保育間伐 (ほいくかんばつ)

内容：不良な植栽木を除去します。
切捨間伐ともいわれています。
時期：1年を通して作業

◎森林年数 46～60年生 搬出間伐 (はんしゅつかんばつ)

内容：間伐した木材を林内から搬出し
様々な用途に利用します。
時期：1年を通して作業

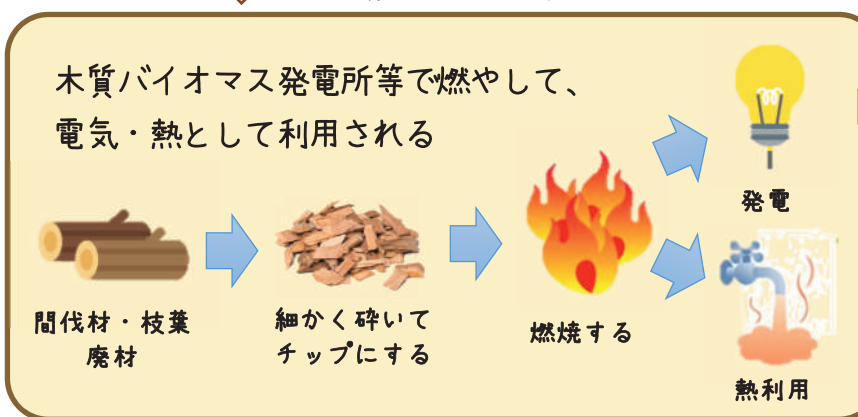

遠野地方森林組合 総代名簿									
任期 平成31年2月5日から令和4年2月4日まで 3年間 (敬称略 順不同)									
地区	氏名	地区	氏名	地区	氏名	地区	氏名	地区	氏名
小友地区	大木戸 憲 治	綾織地区	高 橋 稔	附馬牛地区	菊 池 勉	土淵地区	菊 池 福 助	宮守地区	菊 池 松 一
	菊 池 勉		菊 池 一 晃		阿 部 泰 久		工 藤 和 夫		多 田 登
	柴 又 昭 一		多 田 誠 幸		菊 池 一 三		山 川 亮 一		多 田 孝 次
	浅 倉 啓 蔵		昆 良 悦	佐々木 清 茂	石 畠 貞 勝		太 田 代 元 康		
	菊 池 秀 定		佐々木 千代治	佐々木 光 一	荒 川 藤 雄		川 野 哲 男		
	及 川 喜代二		菊 池 喜美夫	小水内 民 男	似 田 貝 順 一		佐 藤 一 紀		
	佐 藤 友 子	菊 池 誠	菊 池 昌 弘	大 里 耕 造	菅 原 直 徳				
	及 川 澄 夫	亀 田 晃 三	多 田 勝 紀	立 花 利 夫	河 野 和 浩				
	佐 藤 清 正	倉 堀 満 弘	佐々木 長 男	似 田 貝 光 廣	河 野 博 孝				
	昆 野 浩 之	松 田 紘 明	堀 切 正 由	田 代 栄 一	佐々木 秀 行				
	菊 池 政 敏	井 手 貴 崇	菊 池 長 之 助	林 崎 淳	照 井 金 光				
	菊 池 清 治	松 田 康 夫	奥 寺 啓 蔵	細 川 民 夫	阿 部 寛				
	奥 友 直 俊	菊 池 忠 男	菊 池 長 春	西 村 真 理 子	菊 池 功				
	高 橋 若 夫	河 内 克 倫	菊 池 久 康	細 川 幸 太 郎	多 田 守				
	菊 池 準 一	佐々木 康 夫	中 平 竹 治	澤 野 正 一	多 田 重 利				
	松 田 修 平	外 川 澄	下 関 栄 治	駒 込 光 國	佐々木 敏 人				
	奥 友 正 範	菊 池 浩 士	菊 池 勉	佐 藤 正 市	伊 藤 正 昭				
	松 田 裕 人	萩 野 一	多 田 昭 五	菊 池 光 典	多 田 利 明				
佐々木 継 人	菊 池 茂	宮 田 徳 重	金 濱 誠	多 田 澄 雄					
佐々木 貞 夫	菊 池 正 一	宮 田 岩 男	佐々木 将 幸	多 田 碩 男					
佐々木 敏 彦	太 田 儀 一	菊 池 秀 樹	佐々木 公	照 井 講 一					
小笠原 廣	菊 池 恒 彦	琴 畑 玉 吉	菊 池 貞 光	伊 藤 光 政					
綾織地区	菅 田 敏 彦	松崎地区	菊 池 長 夫	土淵地区	佐々木 実	上郷地区	菊 池 康 祝	達曽部地区	多 田 守
	鈴 木 一 久		菊 池 勝		佐々木 実		菊 池 康 祝		多 田 重 利
	工 藤 古 寿		村 上 恭 一		鍋 割 清 司		菊 池 之		佐々木 敏 人
	菊 池 仙		堀 内 長 悦		洪 川 祉 眞 子		菊 池 毅		伊 藤 正 昭
	菊 池 光 平		及 川 快 宏		久 保 公 和		菊 池 孝 光		多 田 利 明
	菊 池 秀 樹		菊 池 久 男		山 崎 總 治		菊 池 忠		多 田 澄 雄
	中澤山 論	海老子川 清尚	小笠原 信 一		奥 寺 武 男	多 田 碩 男			
	和 田 孝 夫	諏 訪 文 秀	新 田 雄 一		小 向 裕 明	照 井 講 一			
	鈴 木 守	菊 池 寛	大 洞 佳 久		荻 野 優	伊 藤 光 政			
	菊 池 綾 人	菊 池 光 彦	長 畑 栄		菊 池 伸 晃	齐 藤 長 房			
	照 井 清 史	井 手 峯 夫	角 城 和 広		同 地 正 勝	佐々木 徳 男			
	阿 部 とし子	藤 田 勝 則	象 坪 良 哉		鬼 原 壽 一	佐々木 福 三			
	昆 謙 悦	佐々木 多喜男	大 洞 寔	菊 池 善 悦	佐々木 俊 一				
	菊 池 朝 男	村 上 金 一	安 部 重 幸	多 田 進	多 田 千 造				
	宇夫方 伸 男	小 倉 寅 男	阿 部 功	阿 部 昭 孝	佐 藤 正 男				
	昆 章 一 郎	新 田 朝 夫	佐々木 賢 一	浅 沼 幸 雄	佐々木 金 一				
	多 田 栄 次 郎	佐々木 一 夫	留 場 栄 吉	阿 部 正 一	鱒沢地区				
	菅 野 世 紀	菊 池 功	田 中 實	小 原 謙 吉		宇 夫 亮			
		菊 池 与 理 信	浅 沼 敏 彦	山 蔭 協 市					
				佐々木 幸 悦					
				多 田 靖 志					
				佐々木 憲 康					

※お名前に誤りがあった場合はご容赦ください。

祝

岩手県乾しいたけ品評会 遠野産椎茸 2年連続最優秀賞 受賞



令和元年6月18日に岩手県盛岡市のアイーナにて岩手県乾しいたけ品評会が開催され、遠野市からは上宮守の菊池秀明さん、上附馬牛の佐々木清茂さん、下鱒沢の多田健一郎さんが出品しました。審査員による厳正な審査の結果、我が遠野市からは出品したすべての椎茸が賞を受賞しました！佐々木清茂さんは「茶花どんこの部」で優良賞、多田健一郎さんは「こうしんの部」で優秀賞、菊池秀明さんにおいては「こうこの部」で優良賞と「こうしんの部」にて2年連続の最優秀賞を受賞し、昨年に引き続き大変喜ばしい結果となりました。審査された方からも遠野の椎茸は素晴らしいとご好評をいただきました。福島第1原子力発電所事故により出荷自粛が行われ生産量も減少し、特に今年は天候不順といった悪条件だったにも関わらず、高品質な椎茸が出品され、しいたけ王国遠野ブランドの復活を印象づけた品評会だったと思います。乾しいたけの需要は減少していますので、みんなで肉厚でおいしい遠野産しいたけを食べましょう！！受賞された菊池秀明さん、佐々木清茂さん、多田健一郎さん、本当におめでとうございます！



受賞式に臨む菊池秀明さん



こうしんの部 最優秀賞



「こうこ」の部
優良賞 菊池 秀明さん



「茶花どんこ」の部
優良賞 佐々木 清茂さん



「こうしん」の部
優秀賞 多田 健一郎さん

令和元年度 遠野地方森林組合 職員業務配置

参事

菊池 修市 (組合業務統括)

総務課

総務課長 京谷 朱美 (総務全般)

主事 石島 望 (総務・購買)

業務課

業務課長 福地 幸博 (業務全般)
 森林保全係長 堀切 政志 (森林保全)
 販売係長 佐々木 剛 (木材販売)
 森林整備係長 菊池 繁輝 (森林整備)
 林産係長 石橋 史朗 (林産)
 技師 奥友 悠 (森林整備)
 技師 岡田 友 (木材運搬)
 臨時職員 佐野 秀美 (販売補助)
 臨時職員 佐々木 雅頌 (業務補助)

直営作業班

班長 菊池 裕
 副班長 口石 大介
 技能職員 川崎 浩祐
 技能職員 池田 朋広
 技能職員 菊池 啓太
 技能職員 中浜 友規

遠野木材流通センター市況情報

(令和元年6月現在)

唐松				杉			
長さ (m)	太さ (cm)	木材単価 (円)		長さ (m)	太さ (cm)	木材単価 (円)	
		立方単価	石単価			立方単価	石単価
2.00	18以上	15,500	4,300	2.00	18以上	6,480	1,800
4.00	7~12	11,800	3,270	3.00	16~24	11,500	3,190
4.00	16	12,000	3,330	3.65	16~28	11,000	3,050
4.00	18~28	16,600	4,610	4.00	14~18	10,500	2,910
4.00	30以上	17,000	4,720	4.00	20以上	10,000	2,770

◎木材市況について

全体的な価格の動向としては、樹種・規格に関わらず大きな変動は見られません。入荷した木材の売れ行きは好調です。杭材(6~9cm)の入材が少ないため引き合いが強くなっています。特にカラマツの杭材は高くなっています。広葉樹は、秋から春にかけて価格が上がりますのでその頃の入荷がおすすめです。

森林組合からのお知らせ

組合員がなくなった場合などは、名義変更をお願いしています。必要書類を準備の上、届出(郵送可)をお願いいたします。詳しくは遠野地方森林組合までお問い合わせください。

必要書類

- 組合員資格相続加入申込書・変更届(組合備付)
- 印鑑(認印可)
- 森林所有者が確認できる書類の写し
- ◎ 固定資産課税明細書又は固定資産証明書
- △ 相続登記関係書類(相続関係が示されている書類)
- △ 死亡された方の戸籍謄本(コピー可)

立木伐採届

森林所有者、伐採作業者は木を伐る前に届出が必要です。

◎保安林以外の伐採

間伐・全伐を開始する30日前までに伐採届を遠野市に提出します。

◎保安林の伐採

間伐の場合は、間伐開始の20日前までに届出を提出します。全伐の場合は申請月が2月・6月・9月・12月と決まっていますので、日程に余裕を持って申請書を岩手県に提出してください。無届伐採をした場合には、法律により罰せられます。詳しくは、

- 遠野農林振興センター林務課
- 遠野市農林課
- 遠野地方森林組合

までお問い合わせください。

森林の土地の所有に関する届出

◎◎森林の土地所有者届(遠野市農林課)

◎◎国土利用計画に基づく届出(遠野市経営企画部)

新たに森林の所有者となった方に、「森林の土地の所有者届出制度」が義務づけられました。届出は所有者となった日から90日以内に遠野市農林課で行って下さい。森林の土地を新たに取得した際には、その面積に関わらず届出の対象となります。

◎森林の土地の届出が必要となる場合

- 売買による森林の土地の取得
- ※ただし、1町歩以上の土地については「国土利用計画法に基づく届出」を行う必要があります。
- 相続・贈与による森林の取得
- など、すべての土地の所有権の移転が対象です。
- 無届出、虚偽の届出の場合は、罰せられることがありますので、ご注意ください。

詳しくは、遠野市農林課、又は遠野地方森林組合までお問い合わせください。

遠野地方森林組合事務所のご案内

※木工団地内はオレンジ線の部分が一方通行となっております。お越しの際にはお気を付け下さい。

